

Relação do aço					
AÇO	N	DIAM (mm)	QUANT	C.UNIT (cm)	C.TOTAL (cm)
CA60	1	5.0	194	95	18430
	2	5.0	96	145	13920
CA50	3	6.3	24	696	16704
	4	8.0	4	702	2808
	5	8.0	4	1188	4752
	6	10.0	4	1070	4280
	7	10.0	2	201	402
	8	10.0	2	701	1402
	9	10.0	2	193	386
	10	10.0	2	721	1442
	11	12.5	4	712	2848
	12	12.5	8	705	5640
	13	12.5	6	746	4476
	14	12.5	4	710	2840

Resumo do aço			
AÇO	DIAM (mm)	C.TOTAL (m)	PESO (kg)
CA50	6.3	167.1	40.9
	8.0	75.6	29.8
	10.0	79.2	48.8
	12.5	158.1	152.2
CA60	5.0	323.5	49.9
PESO TOTAL (kg)			
CA50	271.7		
CA60	49.9		

Volume de concreto (C-25) = 4.43 m³
Área de forma = 53.76 m²

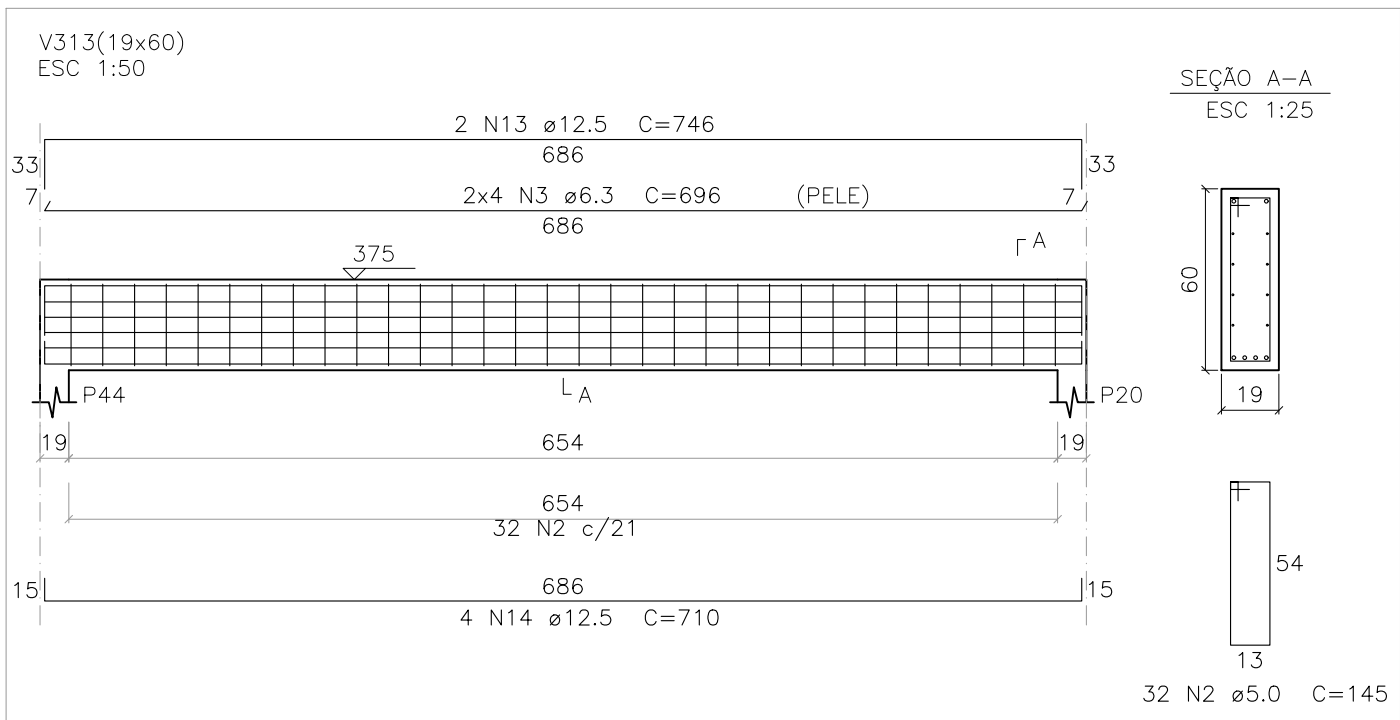
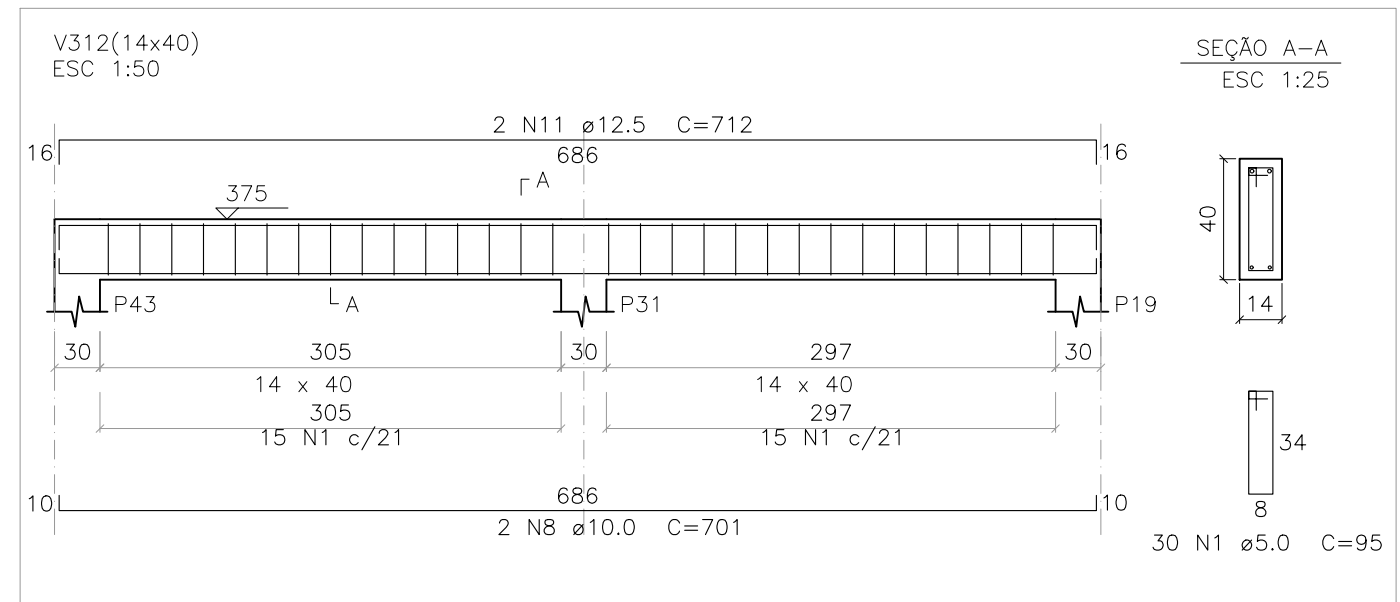
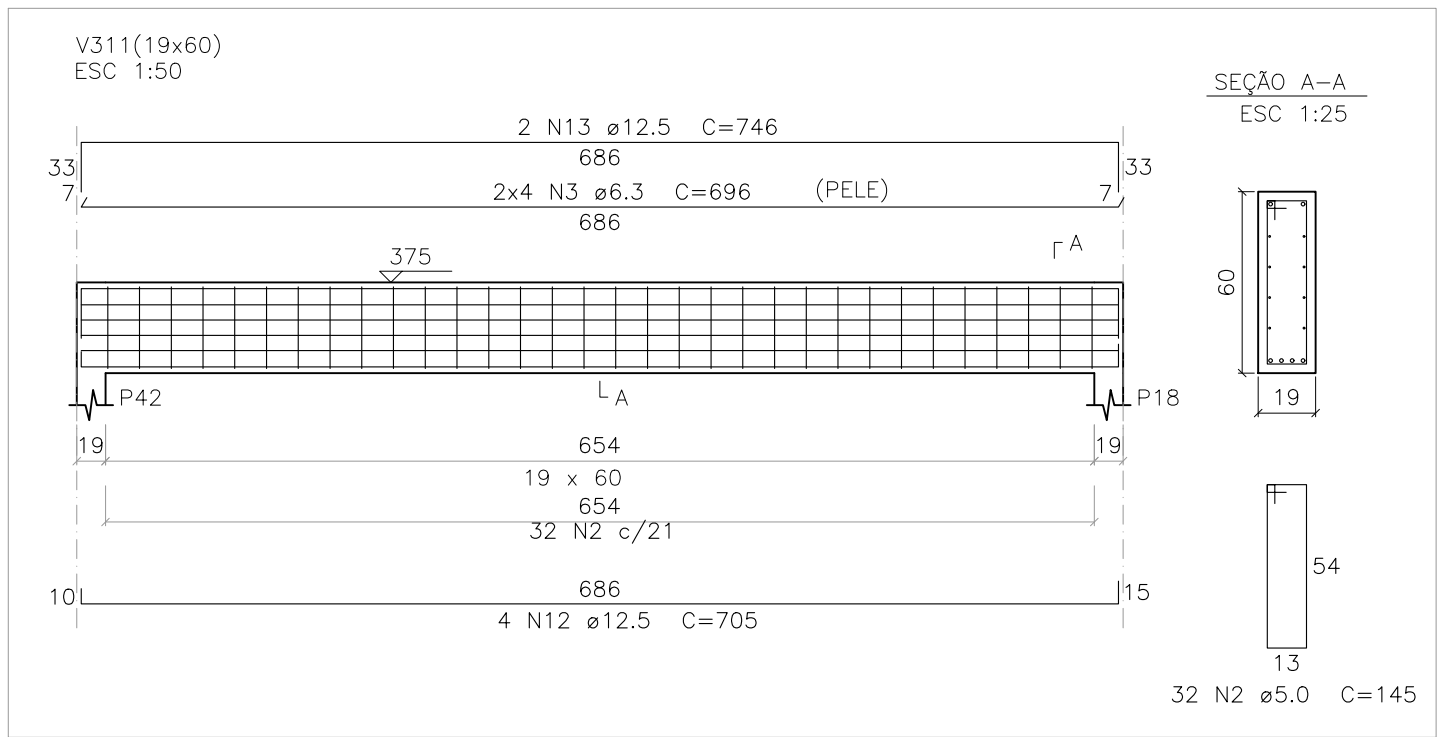
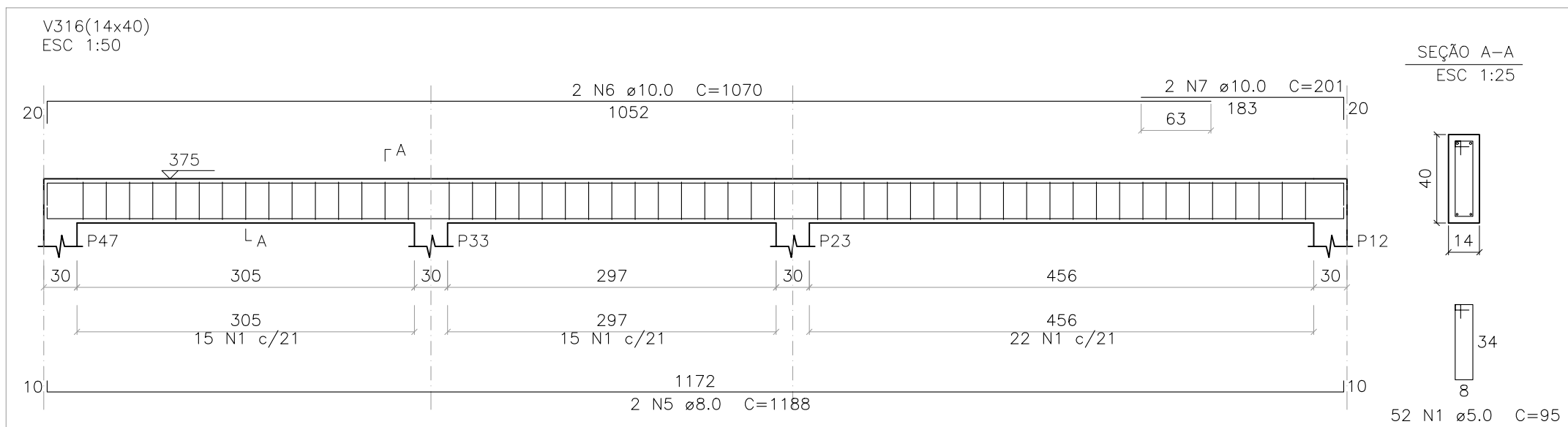
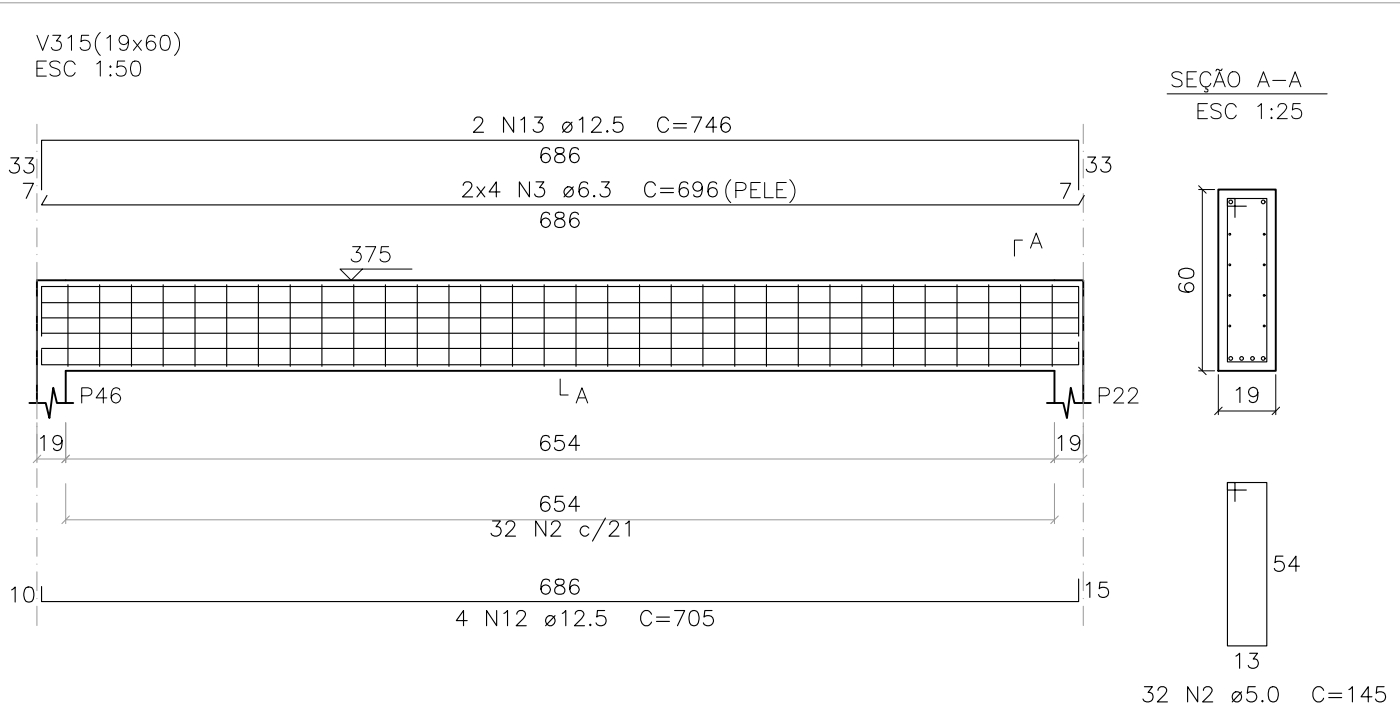
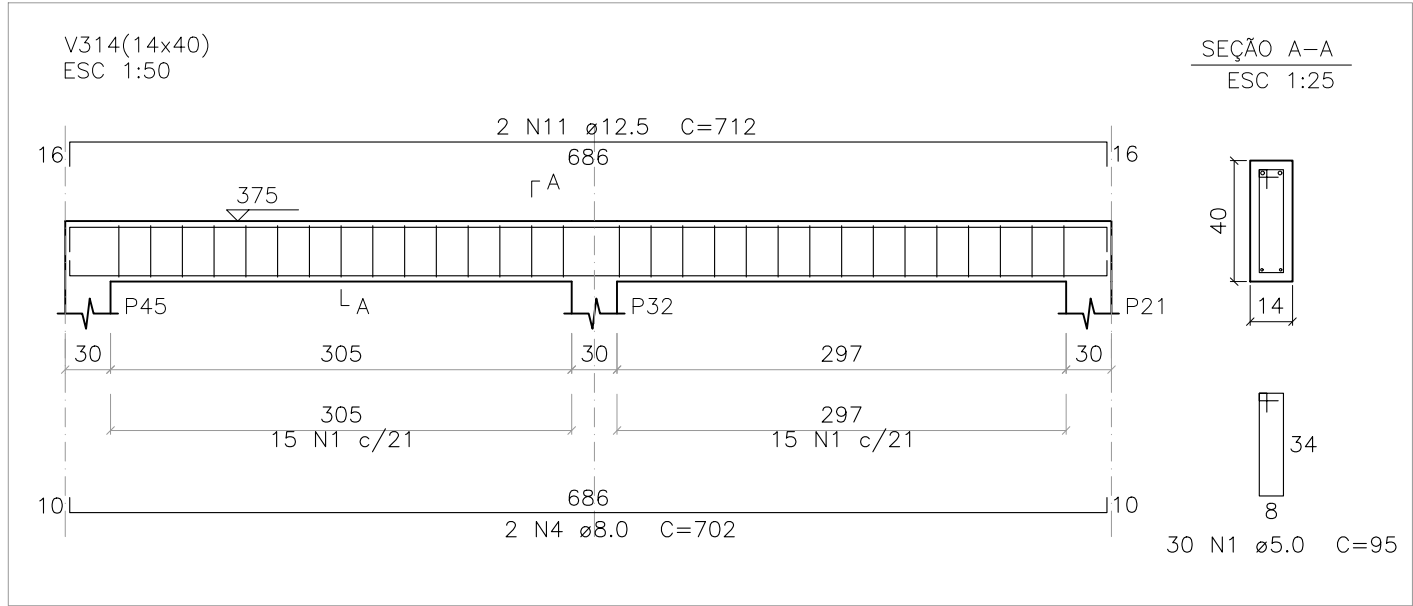

DETALHAMENTO DAS VIGAS – NÍVEL [+3,75] – BLOCO 3
ESCALA LONGITUDINAL: 1/50
ESCALA cortes: 1/25

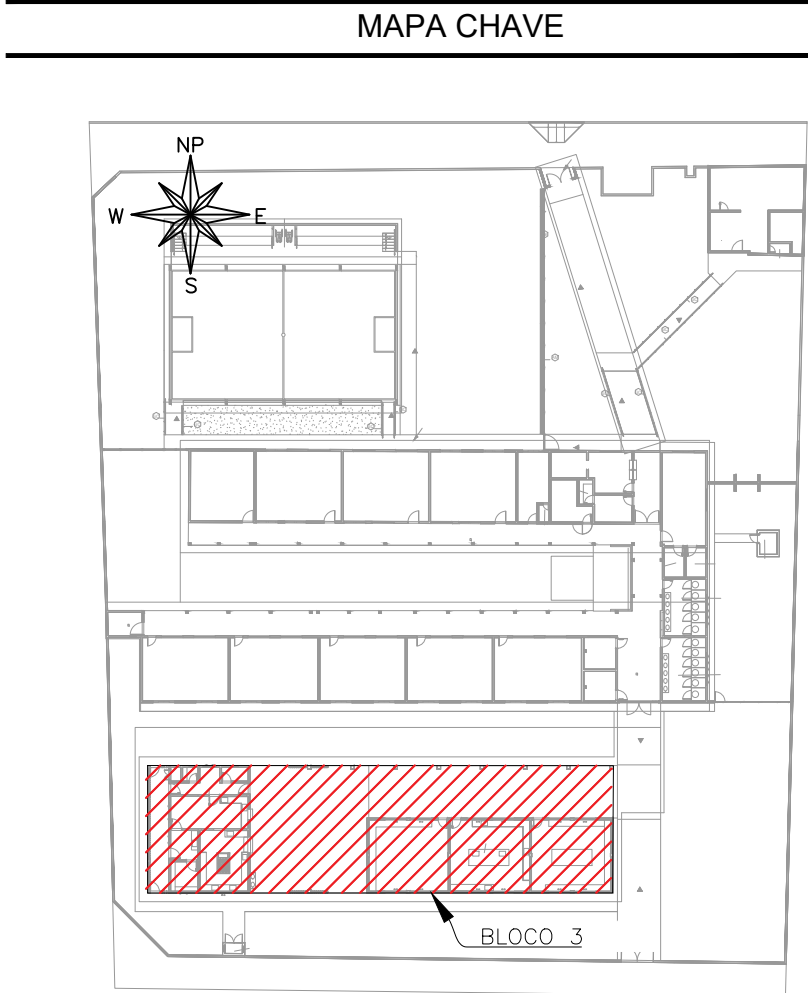

MAPA CHAVE – BLOCO 3
ESCALA: 1/700

CARREGAMENTO UTILIZADO

CARGA PERMANENTE LAJE FORRO: 100kgf/m²
SOBRECARGA LAJE FORRO: 100kgf/m²
SOBRECARGA LAJE TÉCNICA: 300kgf/m²
PESO ESPECÍFICO DO CONCRETO 2,5 t/m³/

PROJETOS DE REFERÊNCIA

PRJ-106539-EXE-ARQ-0101-REV00
PRJ-101700-EXE-EMT-0101-REV00

NOTAS

- MEDIDAS E DIMENSÕES EM CENTÍMETROS, NÍVEIS EM METROS, EXCETO ONDE ESPECIFICADO O CONTRÁRIO;
- CONCRETO ESTRUTURAL FCK 25 MPa COM FATOR ÁGUA-CEMENTO (A/C) < 0,60 E MÓDULO DE ELASTICIDADE (ECI) > 28.000 MPa; DIMENSÃO MÁXIMA DO AGREGADO=19 mm; Ec=241500 kgf/cm²; CONCRETO DE LANÇAMENTO CONVENCIONAL ADOTAR ABATIMENTO (CLUMP) CLASSE S100 (100 A 160MM); CONCRETO BOMBADO CLASSE S160 (160 A 220MM);
- LASTRO DE CONCRETO MACRO FIBRA 10 MPa, ESPESSURA DE 5,00 CENTÍMETROS EM TODOS ELEMENTOS EM CONTATO COM O SOLO;
- CLASSE DE AGRESSIVIDADE AMBIENTAL II; COBRIMENTOS MÍNIMOS: ELEMENTOS DE FUNDAÇÃO = 5,0 cm; COLUNAS, VIGAS E PILARES =3,0cm; PILARES EM CONTATO COM O SOLO = 4,5cm; LAJE =2,5 cm;
- CEMENTO CP-II (CEMENTO PORTLAND) PARA TODOS OS ELEMENTOS ESTRUTURAIS;
- DOBRAMENTO DAS BARRAS CONFORME NBR-6118;
- PARA AS ESTRUTURAS É IMPORTANTE O CONTROLE TECNOLÓGICO DOS MATERIAIS AÇO E CONCRETO, CONSULTE NORMAS TÉCNICAS;
- OBRIGATORIO RESPEITAR OS COBRIMENTOS DAS ARMADURAS USANDO ESPACADORES PLÁSTICOS OU CARANGUEJOS METÁLICOS;
- DESFORMA COM REESCORRIMENTO NUNCA ANTES DO 15º DIA ACOMPANHADA DE RESULTADOS DE ENSAIO;
- É IMPORTANTE A CURA OMIDA DO CONCRETO POR 7 DIAS;
- A SOLICITAÇÃO DOS CARREGAMENTOS PODERÁ SER LIBERADA APÓS 28 DIAS, DA DATA DA CONCRETAGEM OU MEDIANTE A ANÁLISE DOS RESULTADOS DE ENSAIO;
- DEVE-SE VERIFICAR ANTES DA CONCRETAGEM, A MONTAGEM, ENCONTROS E O TRAVAMENTO DAS PEÇAS E NÍVEL NOS CANTOS DAS FORMAS;
- ESTRUTURAS EM CONTATO COM O SOLO, DEVERÃO SER IMPERMEABILIZADOS COM EMULSÃO ASFÁLTICA A BASE DE ÁGUA CONFORME A NBR 9574;
- É TOTALMENTE INACEITÁVEL A REMOÇÃO DE LAJES DE FUNDAÇÕES, VIGAS, PILARES OU QUALQUER OUTRO ELEMENTO ESTRUTURAL;
- NENHUM FURO OU ABERTURA EM VIGAS PODERÁ SER FEITO SEM A PRÉVIA VERIFICAÇÃO PELO RESPONSÁVEL TÉCNICO PELO PROJETO;
- AS FUNDAÇÕES FORAM DIMENSIONADAS CONFORME O RELATÓRIO DE SONDAGEM EMITIDO EM 07/11/2024 PELA EMPRESA VIA SOLOS SONDAGENS, ARQUIVO DE REFERÊNCIA: RLT-108740-SND. A TENSÃO ADMISSÍVEL DO SOLO ADOPTADA PARA O DIMENSIONAMENTO DAS FUNDAÇÕES FOI DE 1,0 kgf/cm²;
- NUNCA RETIRAR O ESCORRIMENTO DAS LAJES ANTES DOS 28 DIAS E RETIRÁ-LO DO NÍVEL INFERIOR SOMENTE APÓS O NÍVEL ADJACENTE ATINGIR A RESISTÊNCIA NECESSÁRIA PARA SE SUPOORTAR;
- ALÉM DOS PROCEDIMENTOS TÉCNICOS INDICADOS NAS NOTAS ACIMA, TERÃO VALIDADE CONTRATUAL PARA TODOS OS FINS DE DIREITO, AS NORMAS EDITADAS PELA ABNT COMO A NBR 6118:2014: PROJETO DE ESTRUTURAS DE CONCRETO, A NBR 14931:2004: EXECUÇÃO DE ESTRUTURAS DE CONCRETO E DEMAIS NORMAS PERTINENTES, DIRETA E INDIRETAMENTE RELACIONADAS COM OS MATERIAIS E SERVIÇOS OBJETOS DO CONTRATO DE CONSTRUÇÃO DA OBRA. VIDE MEMORIAL DESCRITIVO.



ESTADO DE GOIÁS
SECRETARIA DE ESTADO DA EDUCAÇÃO
SUPERINTENDÊNCIA DE INFRAESTRUTURA
GERÊNCIA DE PROJETOS E INFRAESTRUTURA

GERÊNCIA DE PROJETOS E INFRAESTRUTURA

APROVADO

TENDO RESPONSÁVEL PELA APROVAÇÃO

CENTRO DE ENSINO EM PERÍODO INTEGRAL IRMÃ ANGÉLICA

PROJETO ESTRUTURAL – BLOCO 3

ENDEREÇO: AV INDEPENDÊNCIA SN Q4 L9, BAIRRO JARDIM MONTE CRISTO, APARECIDA DE GOIÂNIA- GO CEP: 74565-350				
ÁREA DO TERRENO	ÁREA PERMEAB.	ÁREA EXISTENTE	ÁREA A DEMOLIR	ÁREA A CONSTRUIR
4982,10 M²	1787,31 M²	1372,15M2	0,00M2	844,02M2
				2216,17M2

AUTOR: JULIANA GONÇALVES OLIVEIRA CREA: 2397810

RT DA OBRA:

PROPRIETÁRIO: SECRETARIA DE ESTADO DA EDUCAÇÃO CNPJ: 01.409.755.0001-20
PREPOSTO: SABRINA SILVA VIEIRA VALENTE CPF: 041.530.091-84

ESTRUTURAL

TIPO DE PROJETO
BLOCO 3
DETALHAMENTO DAS VIGAS
MAPA CHAVE
ASSUNTO:

DATA: JANEIRO / 2025 ESCALA: INDICADA REVISÃO: 002 Nº RT/ART:

REV.	DATA	DESCRIÇÃO	VISTO
00	11/2024	EMIÇÃO INICIAL	JULIANA
01	12/2024	REVISÃO 01	JULIANA
02	01/2025	REVISÃO 02	JULIANA

09/11